COMUNE DI PISTOIA

VICESINDACO F.F. DI SINDACO
Anna Maria Celesti

ASSESSORE ALL'URBANISTICA
Leonardo Capitani

RESPONSABILE DEL PROCEDIMENTO
Luca Fondi Dini

UFFICIO DI PIANO
Stefano Carmignani
Francesca Ambrosio
Alessia Rosso

VAS E VINCA
TERRA S.r.l. - Fabrizio Cinquini

STUDI GEOLOGICI
Gianni Marroni

STUDI AGRONOMICI
Elisabetta Nosi

STUDI FORESTALI
Frank Frosini

GARANTE DELL'INFORMAZIONE E DELLA PARTECIPAZIONE
Silvia Signetti

PISTOIA 2030

PIANO STRUTTURALE

Indagini geologiche, sismiche e idrauliche

Carta delle microzone omogenee in prospettiva sismica

G.7

Scala 1:10.000

Adozione D.C.C. n. 76 del 11/11/2024
Controdeduzione D.C.C. n. 60 del 15/09/2025
Approvazione D.C.C. n. 19 del 09/03/2026

Legenda

Zone stabili suscettibili di amplificazioni topografiche

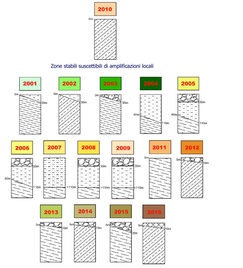

Zone stabili suscettibili di amplificazioni locali

RI - Terreni coesionali ricoti di pianura arrugata

ML - Limi inorganici Torba di vallea, sabbie fini limose o argillose, limi argillosi di bassa plasticità

CM - Ghiaie limose, miscuglio di ghiaia, sabbia e limo

CP - Ghiaie pulite con granulometria poco uniforme, miscuglio di ghiaia e sabbia

CPS - Substrato lapideo, stratificato

ALS - Substrato stratificato composto da alternanza di litotipi

Zone di Attenzione per Instabilità

ZA

Punti di misura di rumore ambientale

3.2 / 1.2 / P186 — Punto di misura di rumore ambientale con indicazione del valore di f0

Area interessata dagli studi di Microzonazione sismica
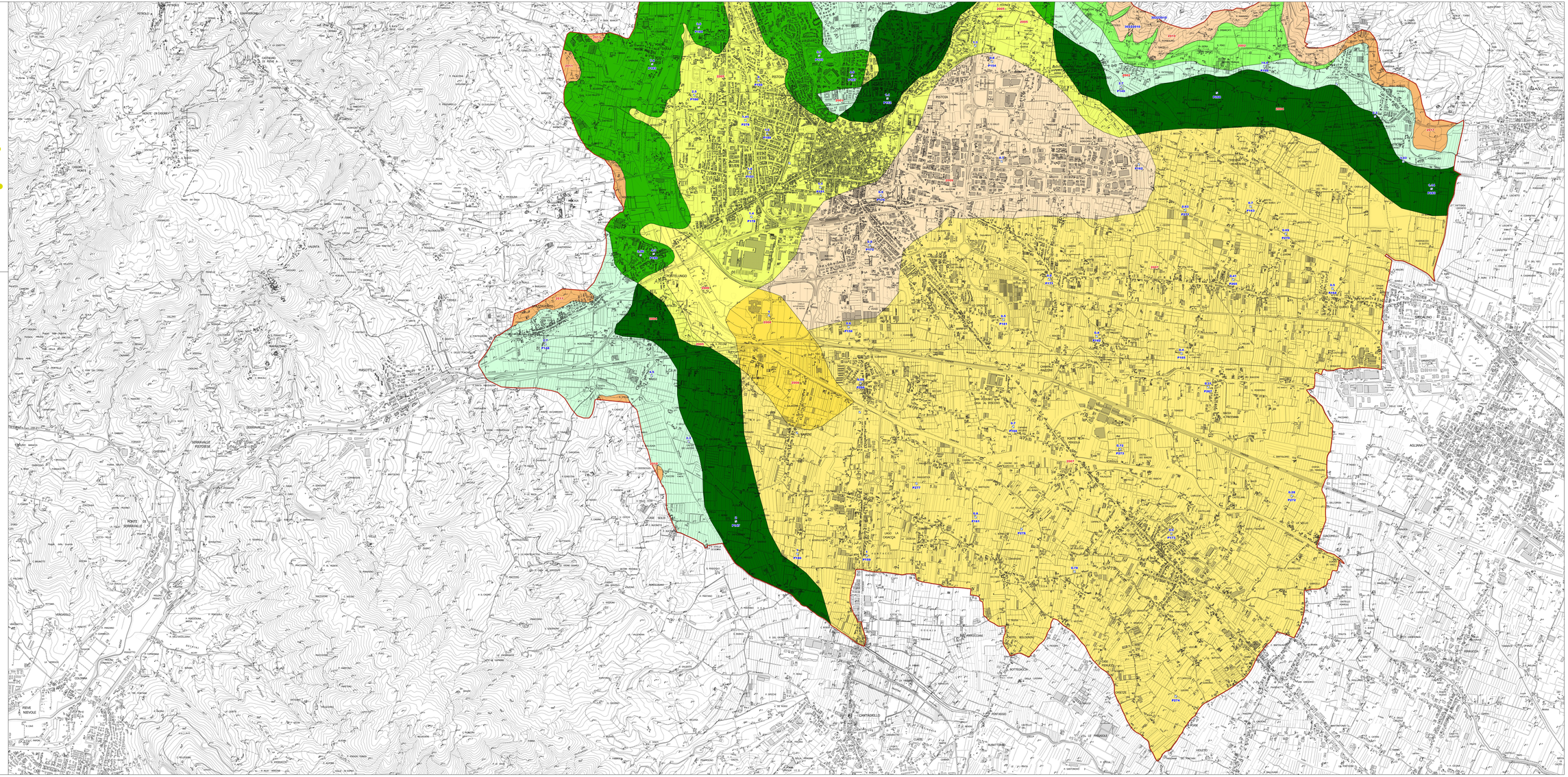
Confine comunale