COMUNE DI PISTOIA

VICESINDACO F.F. DI SINDACO
Anna Maria Celesti

ASSESSORE ALL'URBANISTICA
Leonardo Caldi

RESPONSABILE DEL PROCEDIMENTO
Luca Fina Chiti

UFFICIO DI PIANO
Stefano Carcamelli
Alessandro D'Ambrosio
Alessia Rosa

VAS E VINCA
TERRE (T.e.r.) - Fabrizio Cinquini

STUDI GEOLOGICI
Guido Mannori

STUDI AGRONOMICI
Elisabetta Nanni

STUDI FORESTALI
David Pinzi

GARANTE DELL'INFORMAZIONE E DELLA PARTECIPAZIONE
Silvia Tognetti

PISTOIA 2030

PIANO STRUTTURALE

Indagini geologiche, sismiche e idrauliche
Carta geomorfologica

G.2

Scala 1:10.000

Adozione D.C.C. n. 76 del 11/11/2024
Controdeduzione D.C.C. n. 60 del 15/09/2025
Approvazione D.C.C. n. 19 del 09/03/2026

LEGENDA

Forme, processi e depositi gravitativi di versante
- Frana di scorrimento attiva
- Frana di scorrimento quiescente
- Depositi di versante

Forme, processi e depositi dovuti all'azione delle acque superficiali
- Area soggetta a franosità diffusa attiva
- Area soggetta a franosità diffusa quiescente
- Depositi alluvionali terrazzati
- Depositi alluvionali recenti
- Depositi fluvio glaciali

Alveo fluviale particolarmente inciso

Forme terrazzate
- Terrazzi morfologici
- Aree con morfologia pianeggiante o subpianeggiante

Forme di origine antropica
- Terreni di riporto

Lago o invaso artificiale

Reticolo idrografico

Giacimento potenziale "Cometo - Pitomerica" (Codice: 09047014016001) non ricoprito nel presente Piano Strutturale

Interventi di consolidamento di dissesti da finanziamento DOOS e FOSMIT

1 Ubicazione intervento
1. e 2. Via Val di Sammommè, località Catalana a Sammommè
3. Via Salvatore, Campiglio delle Grazie (ex Pensione Radio)
4. Via Saturnana, località Carrara a Campiglio delle Grazie
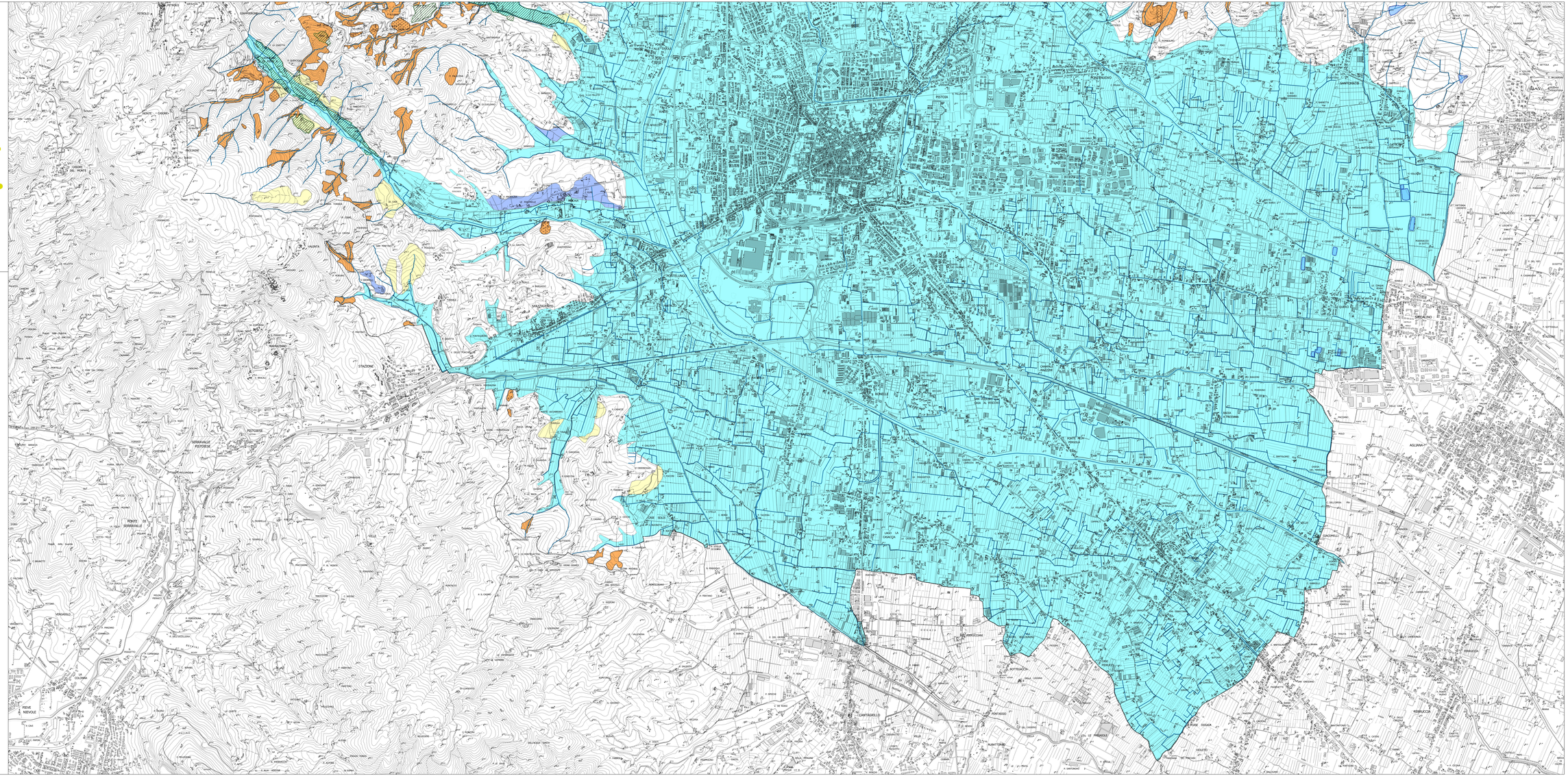
Limite comunale