COMUNE DI PISTOIA

VICESINDACO F.F. DI SINDACO
Anna Maria Celesti

ASSESSORE ALL'URBANISTICA
Leonardo Caldi

RESPONSABILE DEL PROCEDIMENTO
Luca Fino Chiti

UFFICIO DI PIANO
Stefano Carmanini
Alessandro D'Annibale
Alessia Rosa

VAS E VINCA
TERRE.IT s.r.l. - Fabrizio Cinquini

STUDI GEOLOGICI
Guido Mannori

STUDI AGRONOMICI
Elisabetta Nerci

STUDI FORESTALI
David Pinzi

GARANTE DELL'INFORMAZIONE E DELLA PARTECIPAZIONE
Silvia Tognetti

PISTOIA 2030

PIANO STRUTTURALE

Indagini geologiche, sismiche e idrauliche
Carta geomorfologica

G.2
Scala 1:10.000

Adozione D.C.C. n. 76 del 11/11/2024
Controdeduzione D.C.C. n. 60 del 15/09/2025
Approvazione D.C.C. n. 19 del 09/03/2026

LEGENDA

Forme, processi e depositi gravitativi di versante
- Frana di scorrimento attiva
- Frana di scorrimento quiescente
- Depositi di versante

Forme, processi e depositi dovuti all'azione delle acque superficiali
- Area soggetta a franosità diffusa attiva
- Area soggetta a franosità diffusa quiescente
- Depositi alluvionali terrazzati
- Depositi alluvionali recenti
- Depositi fluvio glaciali
- Alveo fluviale particolarmente inciso

Forme terrazzate
- Terrazzi morfologici
- Aree con morfologia pianeggiante o subpianeggiante

Forme di origine antropica
- Terreni di riporto
- Lago o invaso artificiale
- Reticolo idrografico
- Giacimento potenziale "Cornelio - Pitomerica" (Codice: 09047014016001) non scoperto nel presente Piano Strutturale

Interventi di consolidamento di dissesti da finanziamento DODS e FOSMIT
- 1 Ubicazione intervento
  1. e 2. Via Val di Sammomme, località Calabiera a Sammommè
  3. Via Selvapiana, Campiglio delle Grazie (ex Pensione Radio)
  4. Via Saturnana, località Carrara a Campiglio delle Grazie
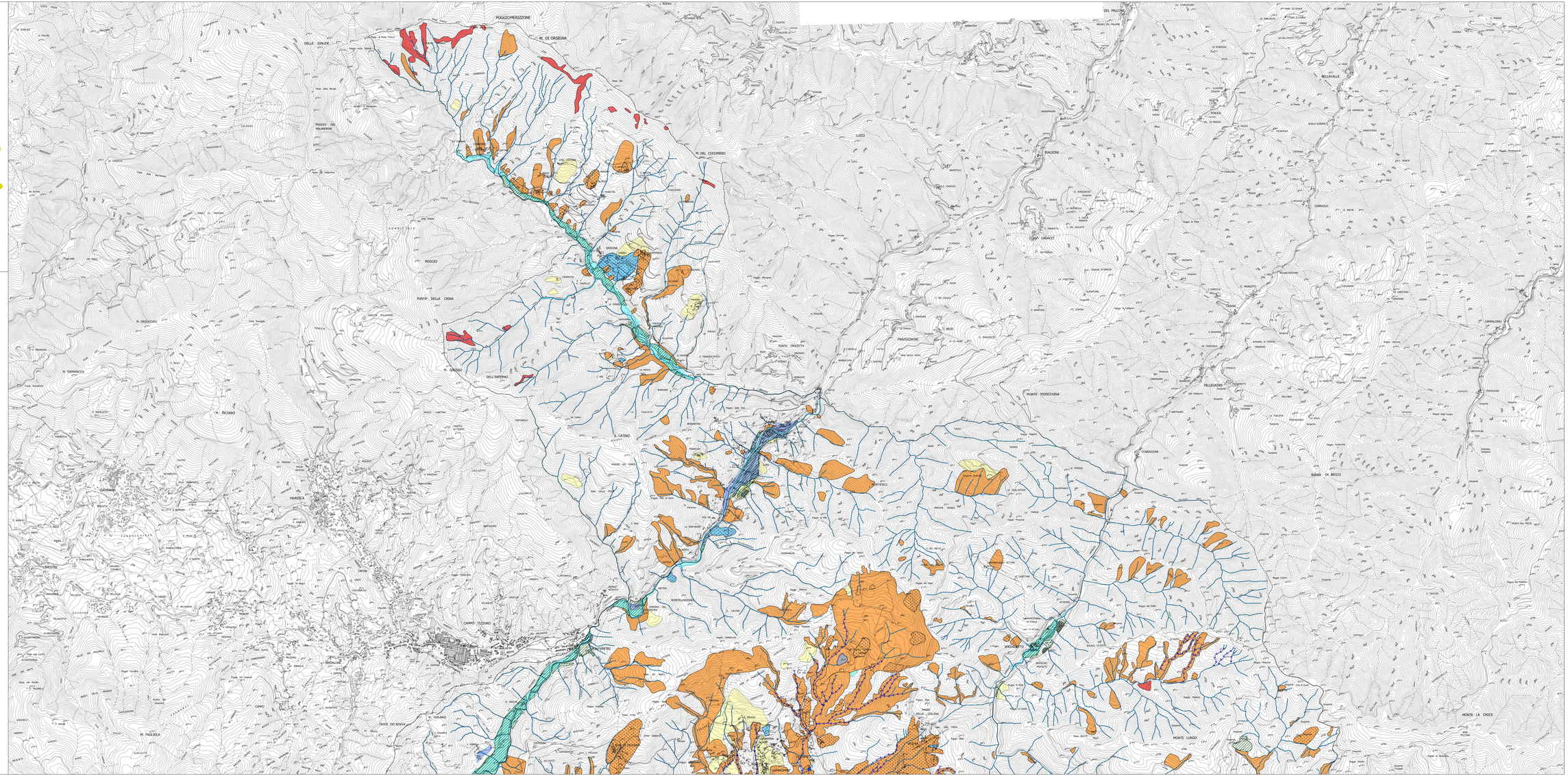
Limite comunale