COMUNE DI PISTOIA

VICESINDACO F.F. DI SINDACO
Anna Maria Celesti

ASSESSORE ALL'URBANISTICA
Leonardo Ciatti

RESPONSABILE DEL PROCEDIMENTO
Luca Fore Carli

UFFICIO DI PIANO
Stefano Carmignani
Massimiliano Dondolini
Alessia Rosa

VAS E VINCA
TAMINI S.r.l. - Fabrizio Cinquini

STUDI GEOLOGICI
Guido Mannori

STUDI AGRONOMICI
Elisabetta Nosi

STUDI FORESTALI
Guido Pezzi

GARANTE DELL'INFORMAZIONE E DELLA PARTECIPAZIONE
Silvia Tognetti

PISTOIA 2030

PIANO STRUTTURALE

Indagini geologiche, sismiche e idrauliche

Carta della magnitudo idraulica

I.2

Scala 1:10.000

Adozione D.C.C. n. 76 del 11/11/2024
Controdeduzione D.C.C. n. 60 del 15/09/2025
Approvazione D.C.C. n. 19 del 09/03/2026

LEGENDA

Magnitudo idraulica (Bacino Reno, ex art. 18 comma 2 lett. b della L.R. 41/2018)

- Molto severa

Magnitudo idraulica da modellazioni idrauliche (Bacino Ombrone ed abitato di Pracchia)

- Moderata
- Severa
- Molto severa
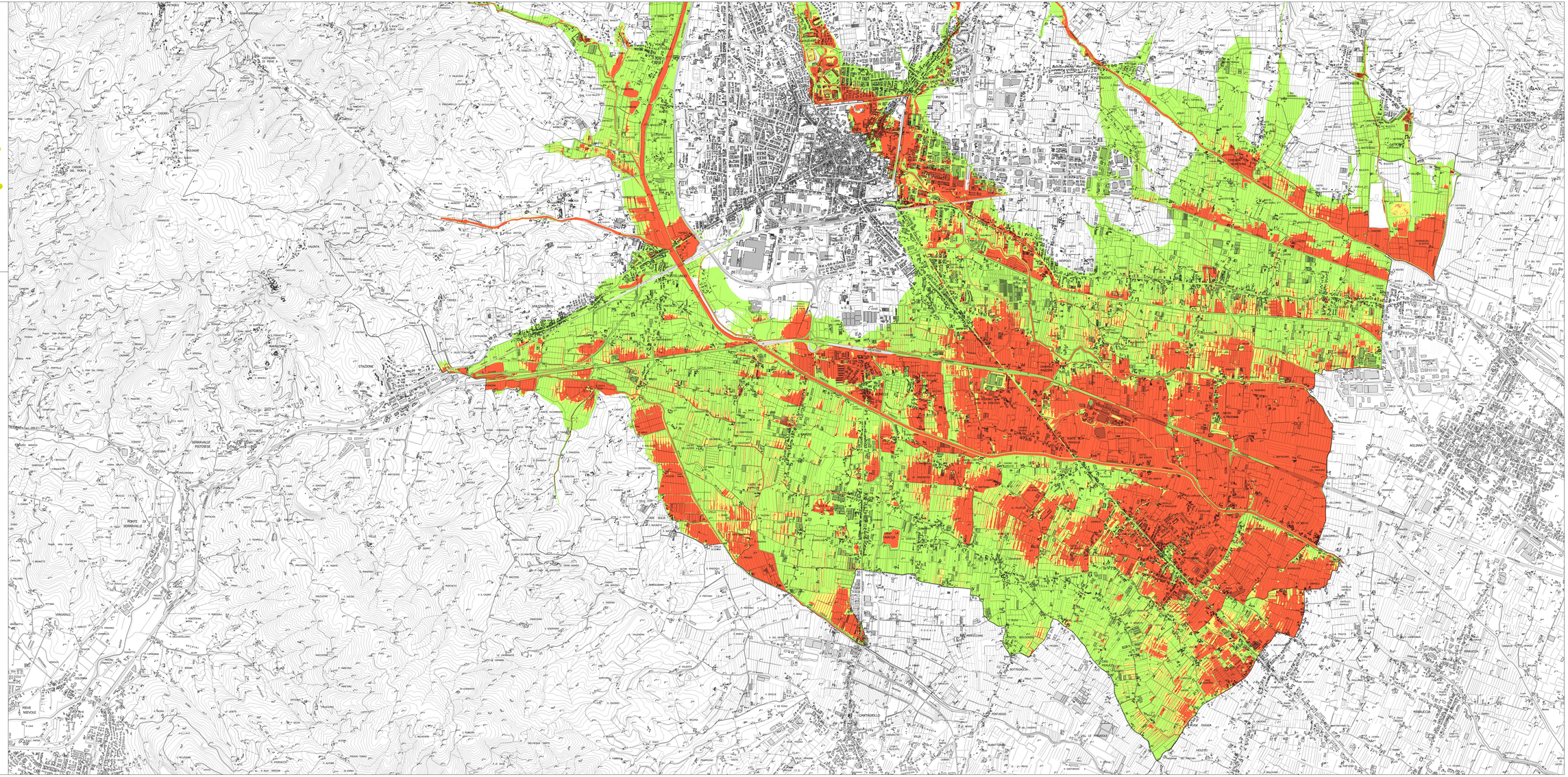
- Confine comunale