COMUNE DI PISTOIA

VICESINDACO F.F. DI SINDACO
Anna Maria Celesti

ASSESSORE ALL'URBANISTICA
Leonardo Cistri

RESPONSABILE DEL PROCEDIMENTO
Luca Fosi Cini

UFFICIO DI PIANO
Stefano Carmannini
Francesco Di Gennaro
Alessia Rosa

VAS E VINCA
TERRE S.r.l. - Fabrizio Cinquini

STUDI GEOLOGICI
Gaetto Marmori

STUDI AGRONOMICI
Elisabetta Nonci

STUDI FORESTALI
Dott. Forestale

GARANTE DELL'INFORMAZIONE E DELLA PARTECIPAZIONE
Silvia Tognetti

Nord

PISTOIA 2030

PIANO STRUTTURALE

Indagini geologiche, sismiche e idrauliche

Carta di pericolosità geologica

aggiornata a seguito delle osservazioni del Genio civile

G.9

Scala 1:10.000

Adozione D.C.C. n. 76 del 11/11/2024
Controdeduzione D.C.C. n. 60 del 15/09/2025
Approvazione D.C.C. n. 19 del 09/03/2026

LEGENDA

Classi di pericolosità geologica

G1 - Pericolosità geologica bassa
Rientrano in questa classe i depositi alluvionali affioranti nelle aree di pianura e di fondovalle

G2 - Pericolosità geologica media
Rientra in questa classe la maggior parte del territorio collinare e montuoso: in particolar modo le aree con substrato affiorante o subaffiorante di tipo arenaceo ed i depositi di copertura con acclività inferiore a 15°

G3 - Pericolosità geologica elevata
Sono comprese in questa classe aree di substrato affiorante o subaffiorante di composizione argillitica caratterizzate da fenomeni di dissesto gravitativo quiescente e/o da depositi di copertura con acclività maggiore di 15° ed aree soggette a franosità diffusa di tipo quiescente

G4 - Pericolosità geologica molto elevata
Sono comprese in questa classe le frane attive e le aree soggette a franosità diffusa di tipo attivo

Area interessata da fenomeni di dissesto di tipo attivo o quiescente
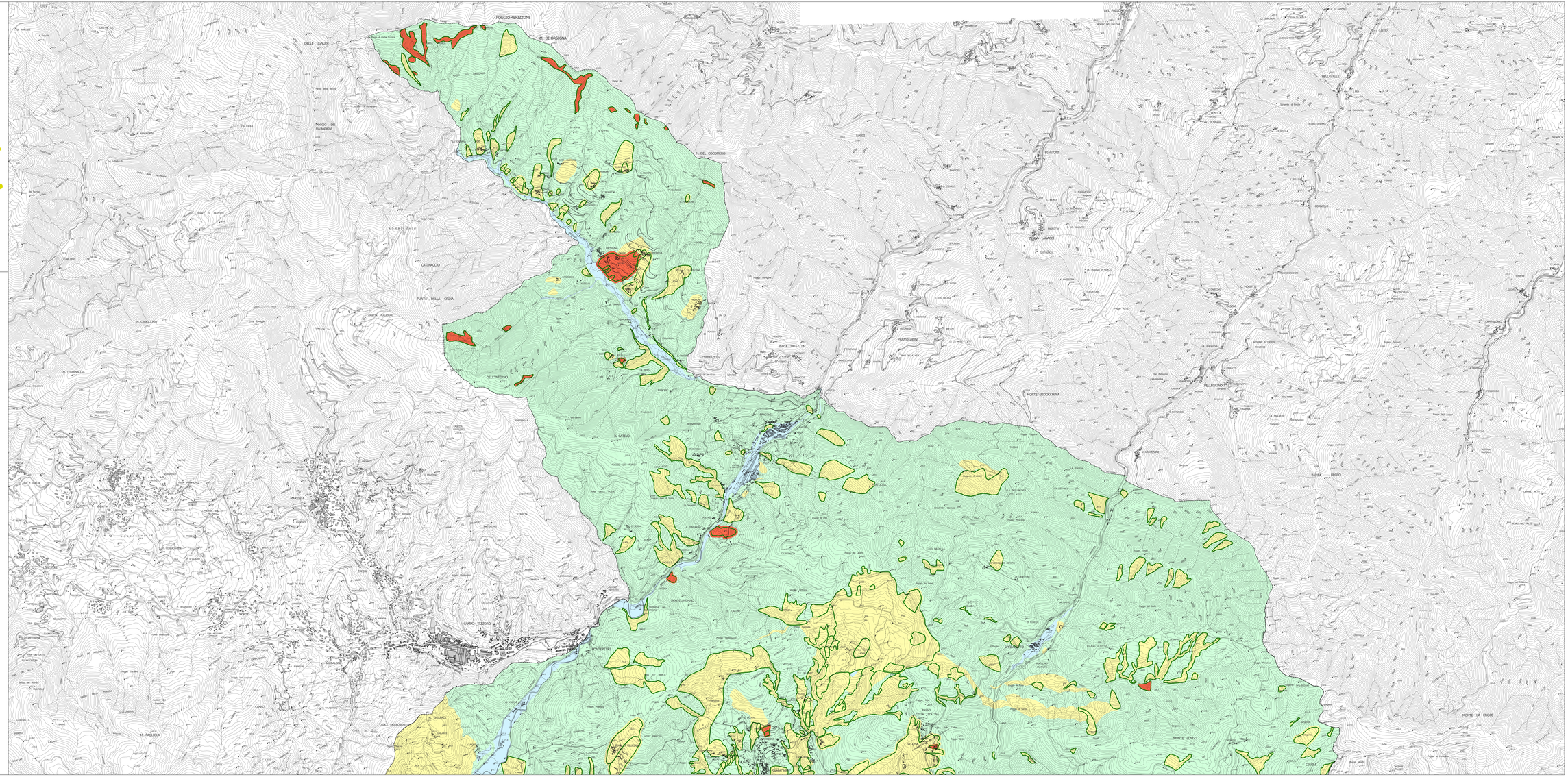
Confine comunale